

Quels types de travail trouve-t-on en ville ?

A Les commerces de proximité

Dans les villes, de nombreuses personnes sont employées dans des commerces de proximité. Les plus fréquents concernent l'alimentation : ce sont les boulangeries, les boucheries, les magasins de vente de fruits et légumes, les supérettes. Viennent ensuite les magasins de vêtements ou de chaussures, et ceux qui

vendent des produits cosmétiques ou proposent des prestations, comme les coiffeurs. Sur l'ensemble du territoire français, le nombre de commerces de proximité progresse en milieu urbain alors qu'il diminue dans les espaces ruraux.

En ville, le commerce se concentre dans certaines rues ou dans certains quartiers souvent situés en centre-ville. On y trouve parfois des centres commerciaux qui regroupent de nombreuses enseignes dans un même lieu.



1 Une rue commerçante

La rue Sainte-Catherine à Bordeaux (Gironde)

À quoi vois-tu qu'il s'agit d'une rue commerçante de centre-ville ?

Pourquoi les commerçants sont-ils regroupés dans cette rue, à ton avis ?

B Les services à la personne

En ville, beaucoup de personnes travaillent dans les activités liées aux services à la personne. Le secteur de la santé, qui regroupe les médecins, le personnel des hôpitaux, les pharmaciens et tous ceux qui contribuent à améliorer la santé des habitants, emploie plus de 1 300 000 personnes en France, dont la plupart exercent en zone urbaine. On y trouve aussi d'autres domaines liés aux services : l'enseignement, les transports, l'accueil et l'animation des lieux culturels. Plus la densité de population est élevée, plus ces services sont nombreux. Certains de ces travailleurs sont rémunérés par l'État, c'est le cas du personnel hospitalier et des enseignants.

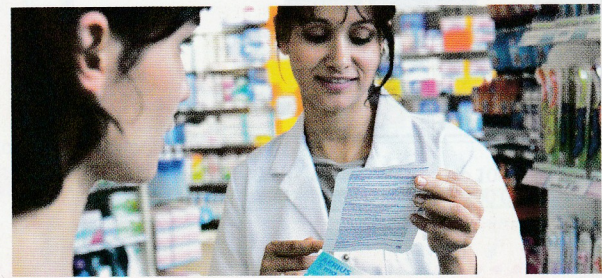

2 Les métiers de la santé

Où ces deux scènes se déroulent-elles ?

Connais-tu d'autres métiers de la santé ? Lesquels ?

C L'économie numérique

Le secteur de l'économie numérique est en pleine croissance et emploie de plus en plus de personnes à mesure que les nouvelles technologies de l'information et de la communication progressent. En 2014, en France, 700 000 personnes travaillaient dans ce secteur, comme vendeurs et réparateurs de matériel, informaticiens, programmeurs, développeurs de sites Internet, vendeurs de téléphonie mobile... D'autres travaillent dans la vente de biens sur Internet qu'on appelle e-commerce.



3 Le e-commerce

Que montre cette affiche ?

D Les emplois de l'administration : les fonctionnaires

Pour répondre aux besoins de la vie en collectivité, certaines personnes sont employées par l'État, la commune, le département ou la région. Ainsi, la sécurité est assurée par la police ou l'armée, l'entretien des équipements urbains est pris en charge par des

personnels municipaux. Ces personnes sont des fonctionnaires payés par l'État ou par les collectivités territoriales. La France compte environ 5 millions de fonctionnaires en 2015.

E Le secteur de la banque et des assurances

En ville, de nombreuses personnes travaillent dans des banques ou dans des compagnies d'assurances. Ces dernières proposent aux particuliers comme aux entreprises des contrats pour se protéger des conséquences d'un accident (inondation, incendie...).

4 L'assurance scolaire

« Les établissements exigent une assurance pour les activités extrascolaires (et facultatives) qui dépassent les horaires habituels de la classe comme les visites au musée, les voyages linguistiques ou les classes de découverte ou encore pour la cantine ou le centre de loisirs. »

Le Monde.fr, septembre 2015.

À quoi sert une assurance scolaire ?

JE RETIENS

Dans les **villes**, les habitants travaillent très majoritairement dans le **secteur des services** qui regroupe les commerces, les services à la personne comme la santé ou l'enseignement, les emplois de la fonction publique au service de la collectivité, les banques et les assurances. Les métiers du numérique se développent rapidement.

Lexique

Collectivité territoriale : division administrative du territoire ; en France, ce sont les communes, les départements ou les régions.

Commerce de proximité : commerce qui vend des produits du quotidien (une boulangerie, par exemple)

E-commerce : commerce sur Internet

Fonctionnaire : personne qui travaille dans une administration publique. Le fonctionnaire est payé par l'État ou la collectivité territoriale.

